

Prerrequisitos.

Debe tener un módem conectado y configurado correctamente en su PC.

Además, asegurese de que tiene instalado el Acceso Telefónico a Redes de Windows. Para ello, vaya a Inicio -> Configuración -> Panel de Control y abra “Agregar o Quitar Programas”.

Una vez hecho esto pinche sobre la pestaña “Instalación de Windows”.



Figura 1

Seleccione la línea “Comunicaciones” y pulse sobre el botón “Detalles...”.

Se abrirá la siguiente ventana:

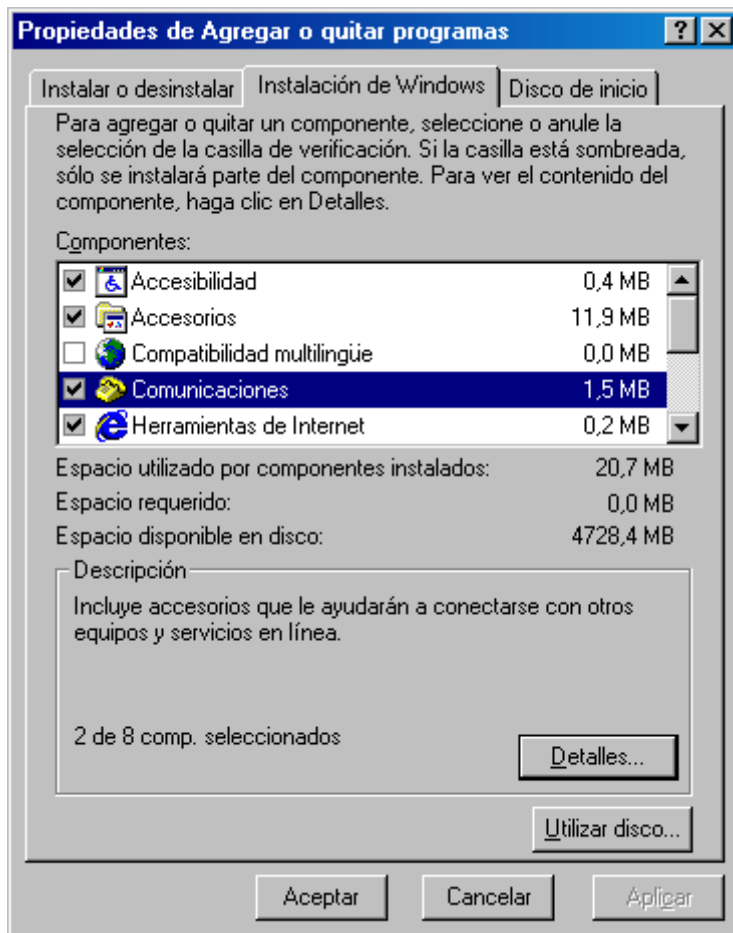

figura 2

La opción “Acceso telefónico a redes” debe estar marcada como aparece en la figura 2. Caso de que no la tuviese marcada, márkuela y siga las instrucciones que le aparecerán en pantalla.

Crear un Acceso Telefónico a Redes para la conexión con el Ayuntamiento de Valencia.

Abra “Mi PC” y dentro de él abra “Acceso telefónico a redes”. Dependiendo del sistema operativo que tenga instalado (Windows 95, Windows 98, ...) es posible que le aparezca en ese momento o no un asistente como el de la figura 3 para configurar el acceso:

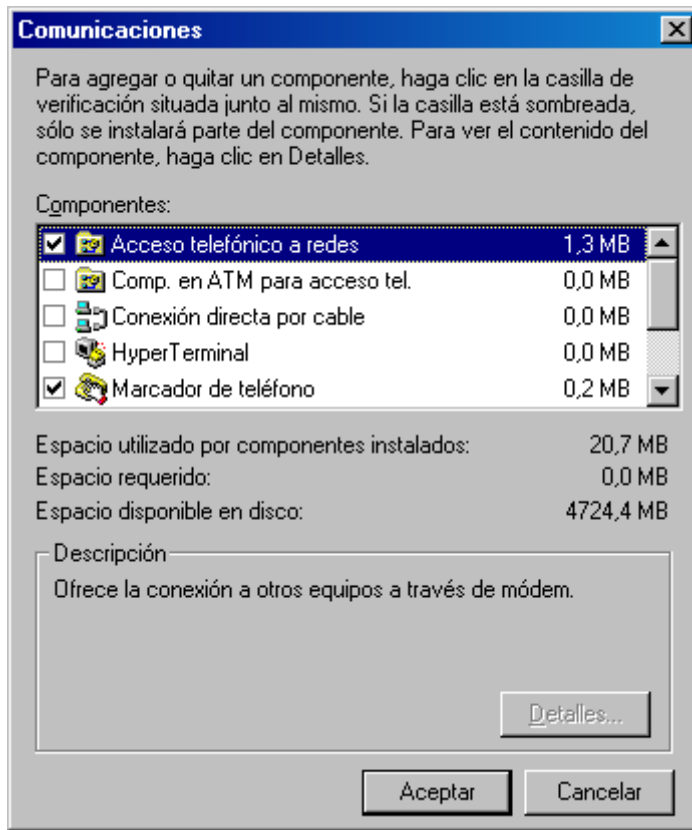

figura 3

En cualquier caso, al hacer doble click sobre “Realizar conexión nueva” se arrancará éste u otro asistente, dependiendo del sistema operativo, para crear dicha conexión.

Al pulsar en “Siguiete” le aparecerá la ventana de la figura 4:



figura 4

Al pulsar en “Siguiete >” pasaremos a la siguiente ventana:

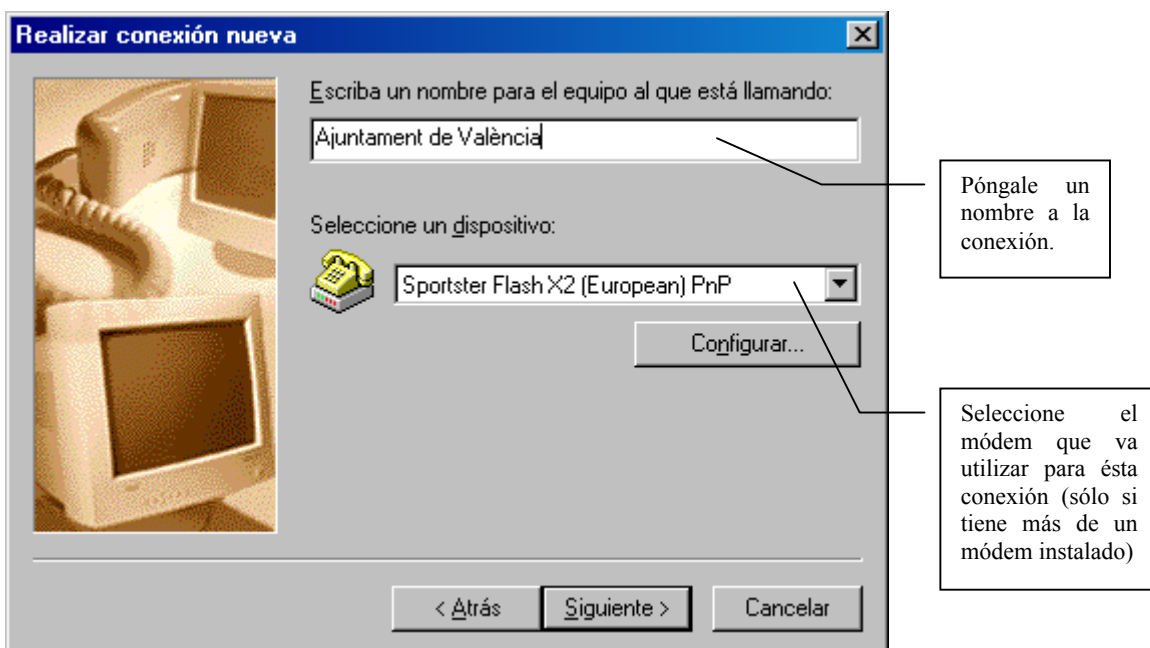
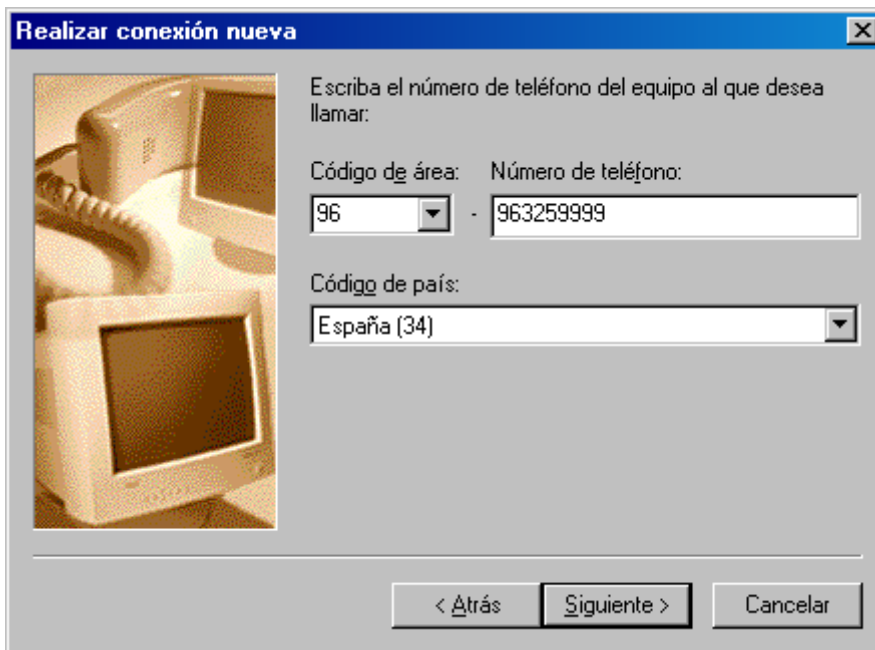

Realizar conexión nueva

Escriba el número de teléfono del equipo al que desea llamar:

Código de área: Número de teléfono:

96 - 963259999

Código de país:

España (34)

< Atrás Siguiete > Cancelar

figura 5

Indique su “Código de área”, que se corresponde con el antiguo prefijo telefónico (96 para Valencia), el “Número de teléfono”, que deberá ser obligatoriamente el que se indica (963259999) y, por último, el “Código de país” (España).

Pulse sobre “Siguiete >” para continuar y después de que le aparezca la ventana de la figura 6 pulse sobre el botón “Finalizar”.

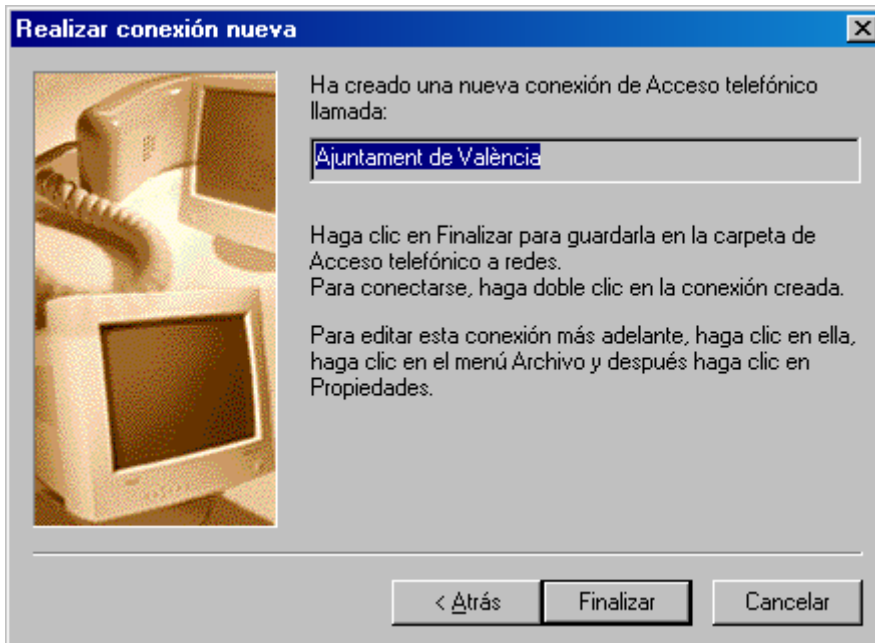

Realizar conexión nueva

Ha creado una nueva conexión de Acceso telefónico llamada:

Ajuntament de València

Haga clic en Finalizar para guardarla en la carpeta de Acceso telefónico a redes.
Para conectarse, haga doble clic en la conexión creada.
Para editar esta conexión más adelante, haga clic en ella, haga clic en el menú Archivo y después haga clic en Propiedades.

< Atrás Finalizar Cancelar

figura 6

Configurar el Acceso Telefónico creado.

Una vez creado, necesitamos configurar ciertas opciones del acceso telefónico. Para ello, pulsar el botón derecho del ratón sobre el acceso telefónico que acaba de crear y seleccionar la opción “Propiedades” (figura 7):



figura 7

A continuación se muestra cómo deben quedar las opciones en cada una de las pestañas, en las figura 8.1, 8.2, 8.3 y 8.4:

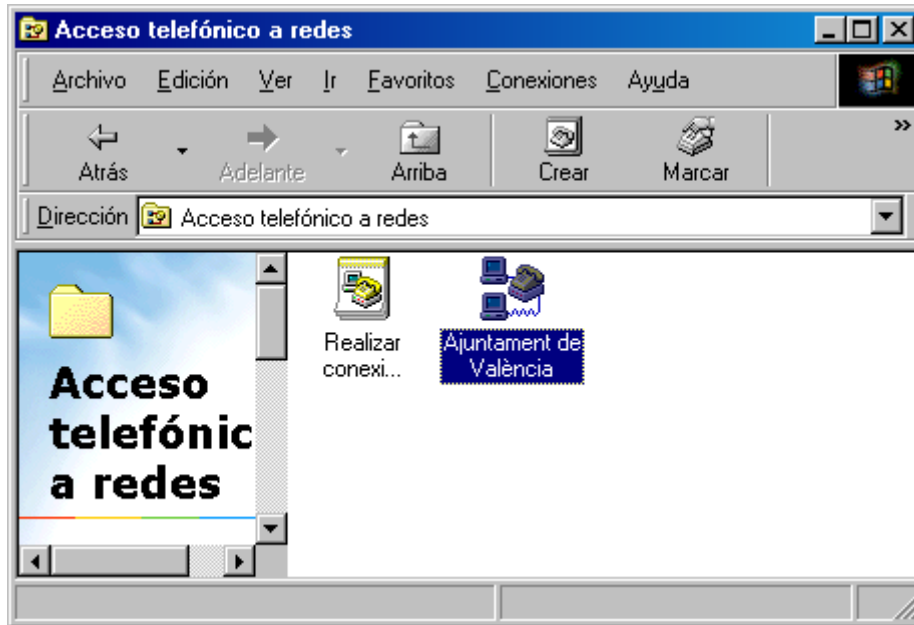
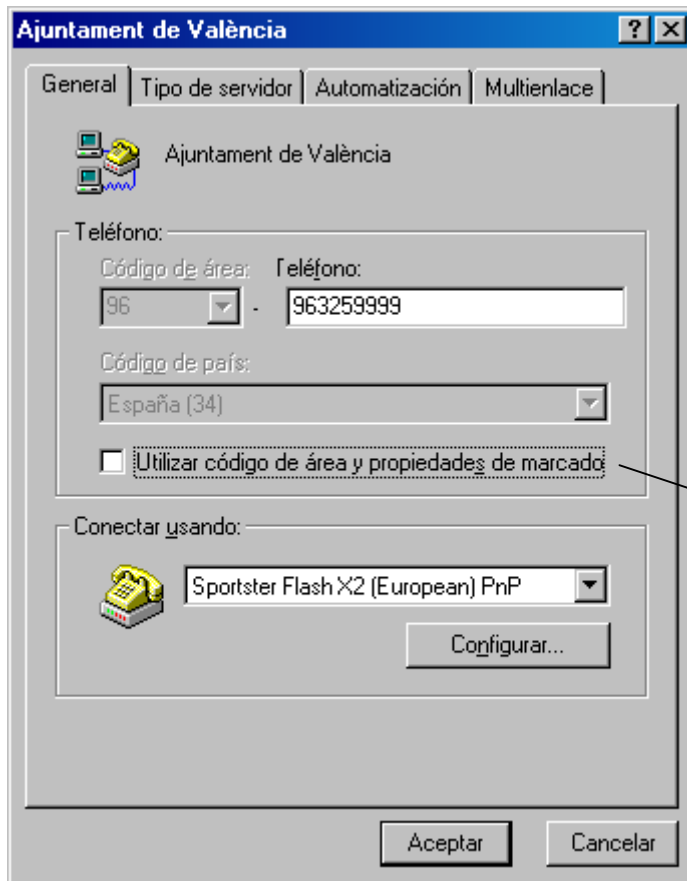

Desmarque esta opción si estuviese marcada.

figura 8.1

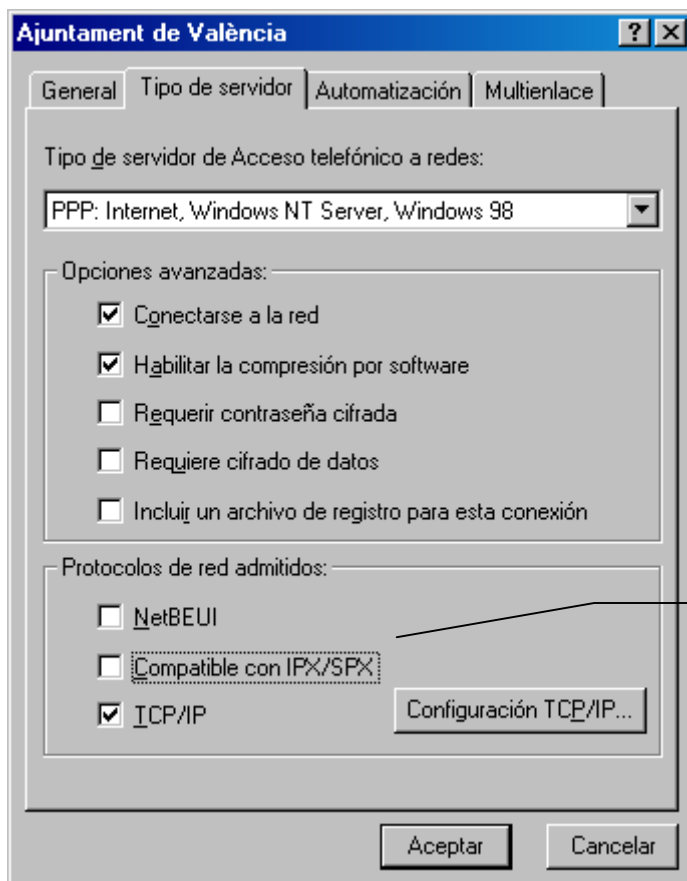

Sólo debe tener marcado el protocolo TCP/IP

figura 8.2



figura 8.3



figura 8.4

Por último, vuelva a la pestaña de la figura 8.2, pulse sobre el botón “Configuración TCP/IP ...” y verifique que se corresponde con la información que aparece en la figura 9:

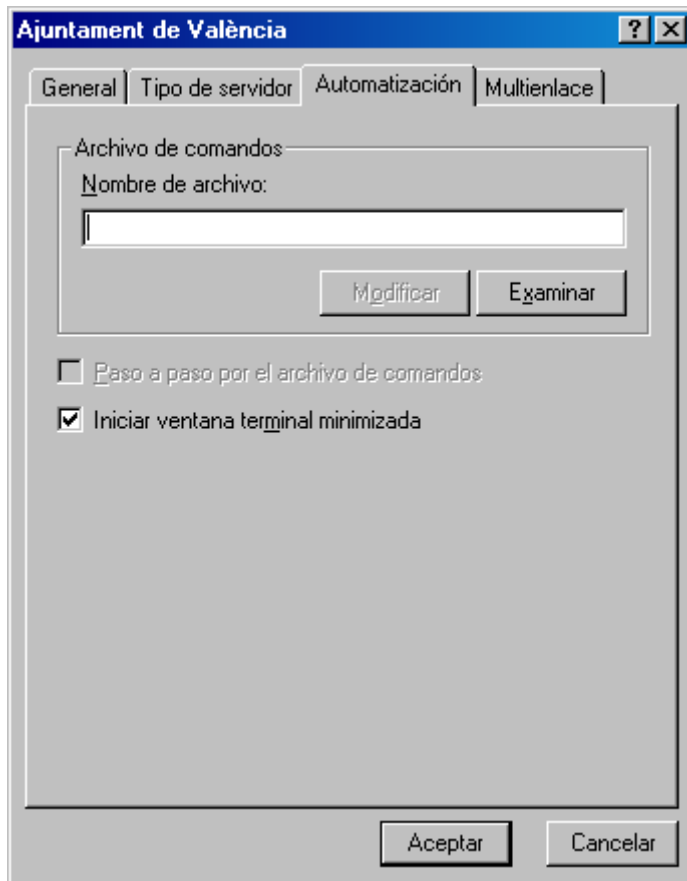

figura 9

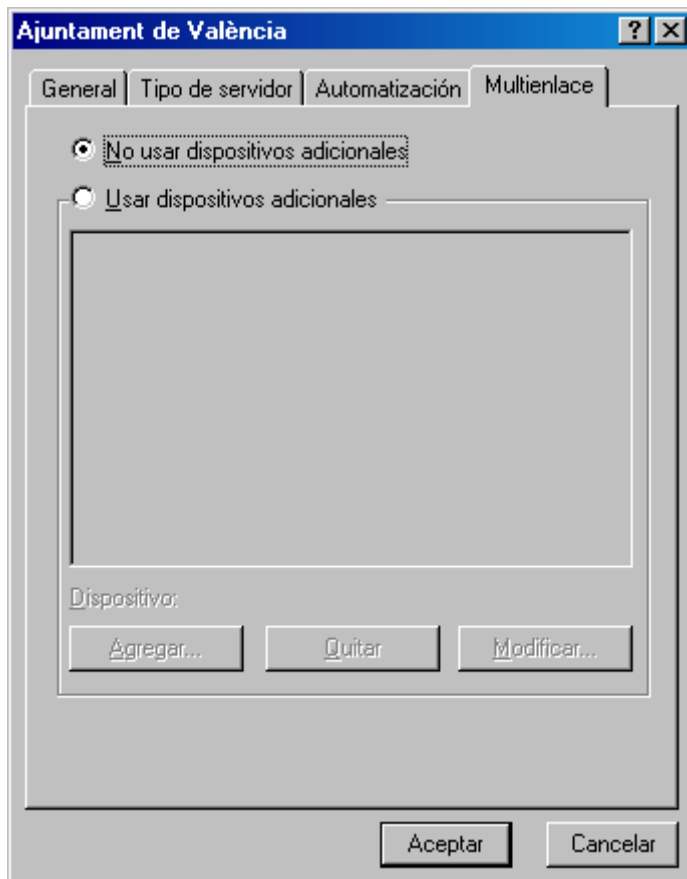
Una vez hecho esto podemos pulsar en “Aceptar” hasta cerrar todas la ventanas.

Iniciar la conexión.

Para iniciar la conexión, haga doble click sobre el acceso telefónico creado. Se le abrirá la ventana de la figura 10:

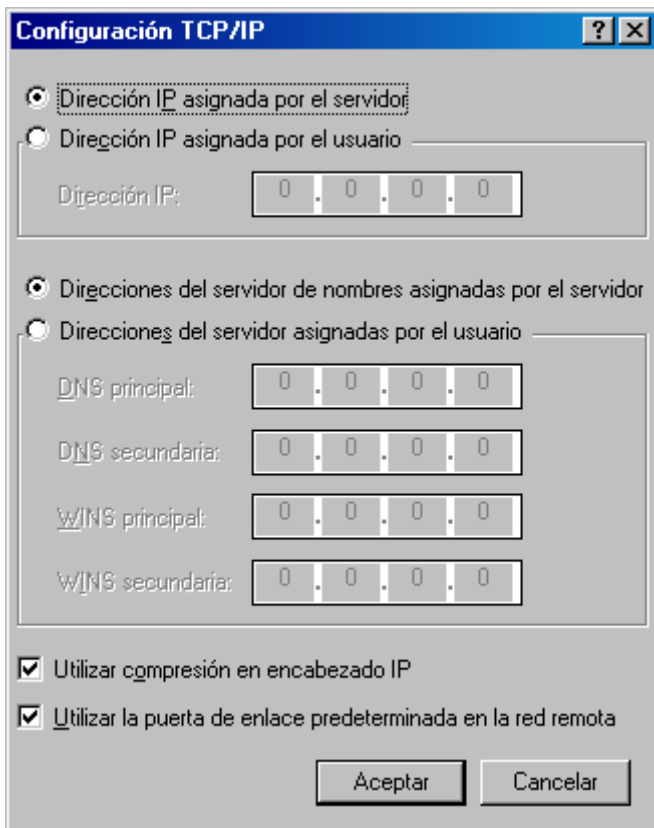
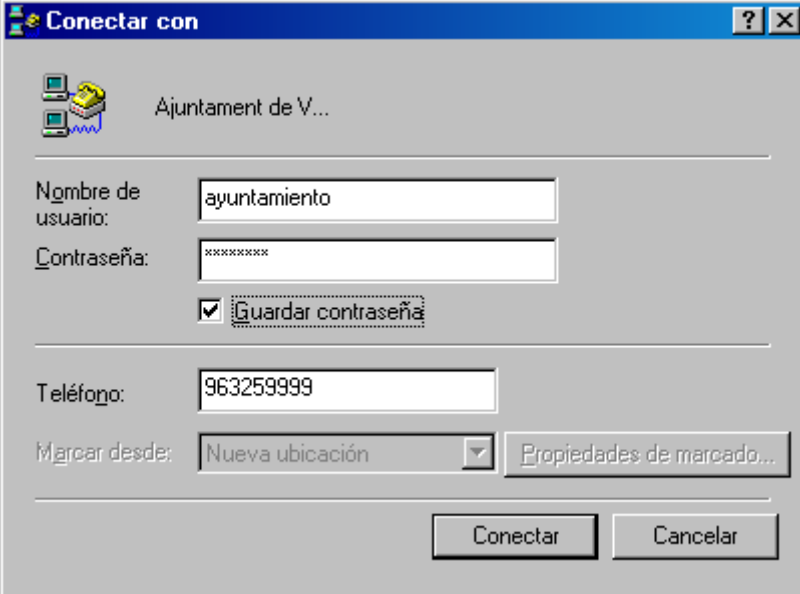

The image shows a Windows dialog box titled "Conectar con" (Connect with) for a device named "Ajuntament de V...". The dialog contains the following fields and controls:

- Nombre de usuario:** Text box containing "ayuntamiento".
- Contraseña:** Password text box containing "*****".
- Guardar contraseña:** A checked checkbox.
- Teléfono:** Text box containing "963259999".
- Marcar desde:** A dropdown menu currently showing "Nueva ubicación".
- Propiedades de marcado...:** A button next to the dropdown menu.
- Buttons:** "Conectar" and "Cancelar" buttons at the bottom.

figura 10

Introduzca “ayuntamiento” como **Nombre de usuario**, “valencia” como **Contraseña** y marque la casilla **Guardar contraseña** para no tener que teclearla cada vez. Verifique, además, que el número de teléfono es el correcto.

Pulse sobre “Conectar” para iniciar la conexión.