

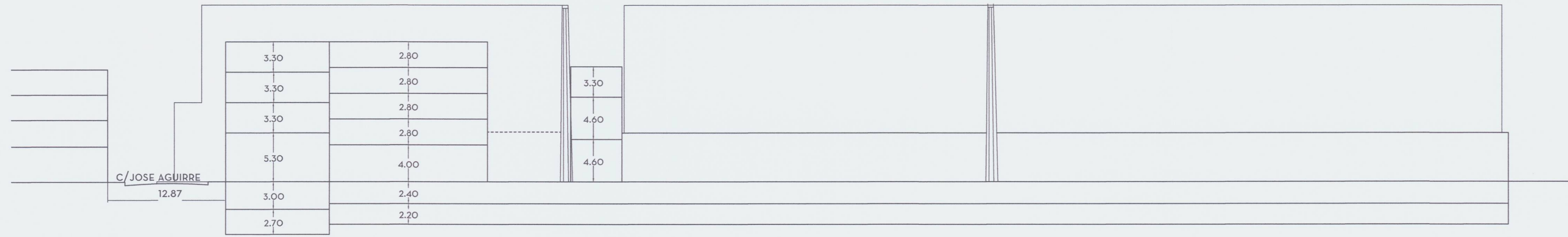

ALZADO CALLE CONSUELO 1/300

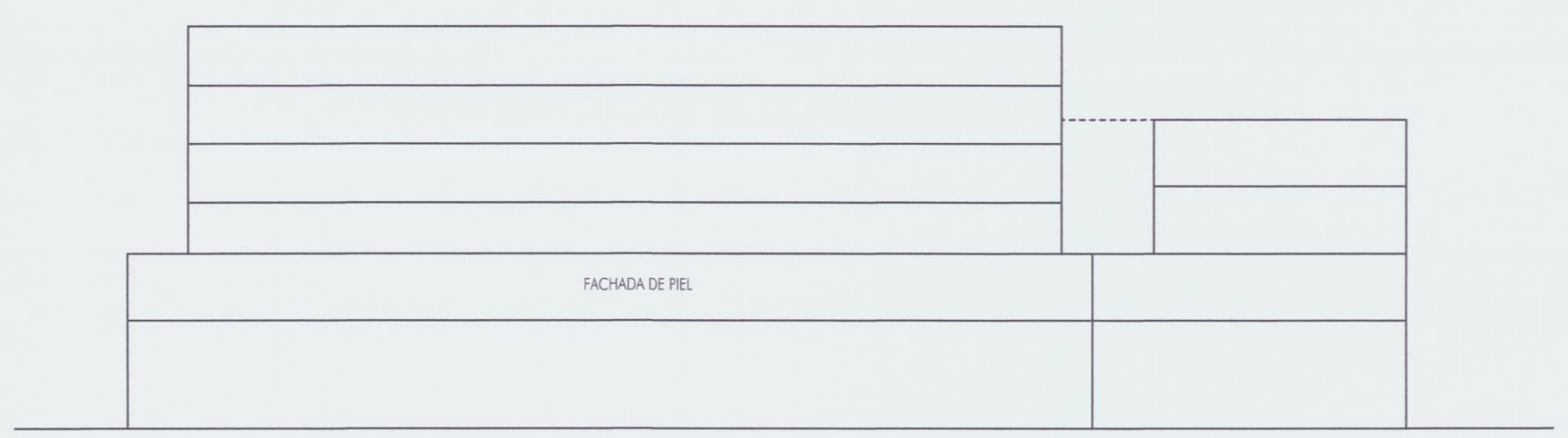

SECCION A-A 1/300



ALZADO CALLE JOSE AGUIRRE 1/300

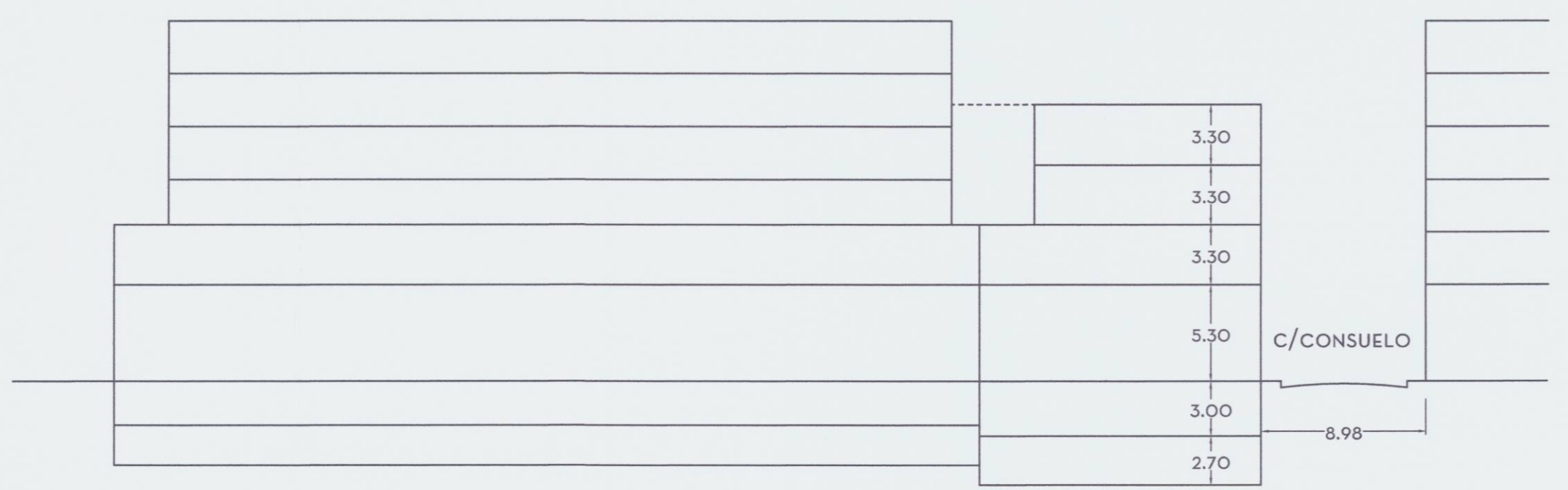

SECCION B-B 1/300

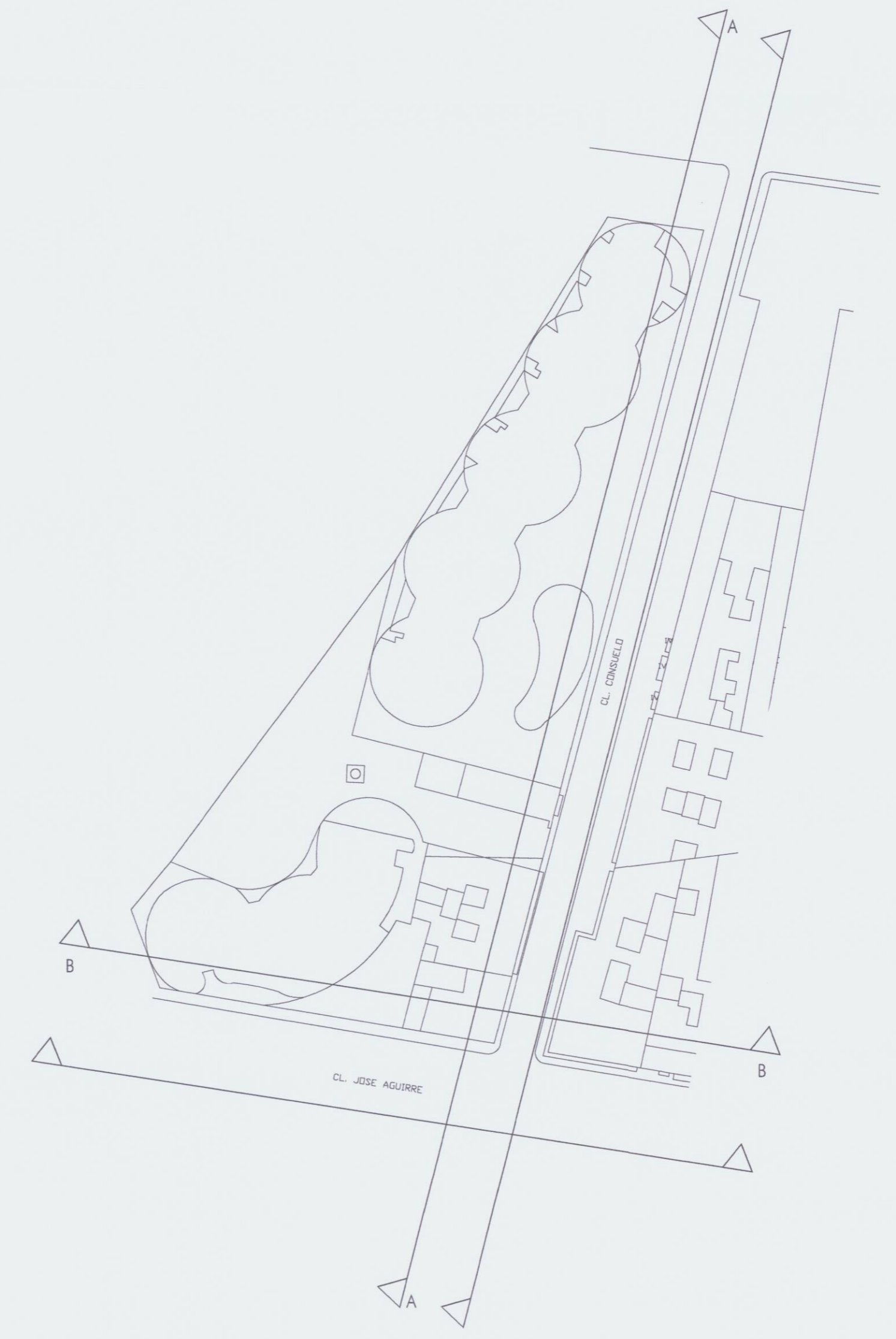

AJUNTAMENT DE VALÈNCIA
SERVICI DE PLANEJAMENT
11 DES. 2018
REGISTRE D'ENTRADA

DILIGENCIA- Para hacer constar que el presente documento fue aprobado definitivamente por acuerdo plenario de fecha 28 de febrero de 2019.

EL SECRETARIO,

ESTUDIO DE DETALLE DE ORDENACION DE VOLUMENES MANZANA SERRERIA/
F. CUBELLS/CONSUELO/J.AGUIRRE. SOBRE EL SOLAR NO EDIFICADO DE
ESQUINA CONSUELO/J.AGUIRRE
PROMOTOR : JOSEFA INES TATAY TATAY
PLANO DE ORDENACION: ORDENACION PROPUESTA
ALZADOS Y SECCIONES

ARQUITECTO
JAIME PRIOR LLOMBART COLEGIADO Nº 3.857
JUAN FRANCISCO CABEDO MARTÍ COLEGIADO Nº 5.604

PLANO Nº
C02
ESCALA: 1/300
FECHA: OCTUBRE 2018

C. O. A. C. V. CALLE CARMEN XIX, NULES, (CASTELLÓN)